32617DEK

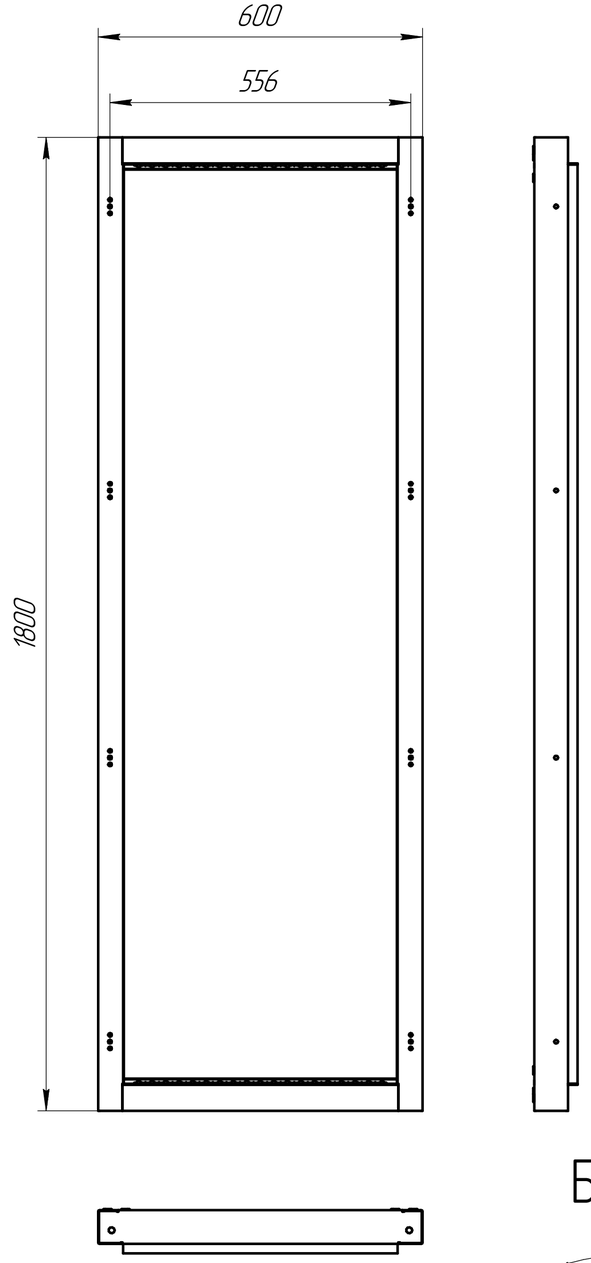

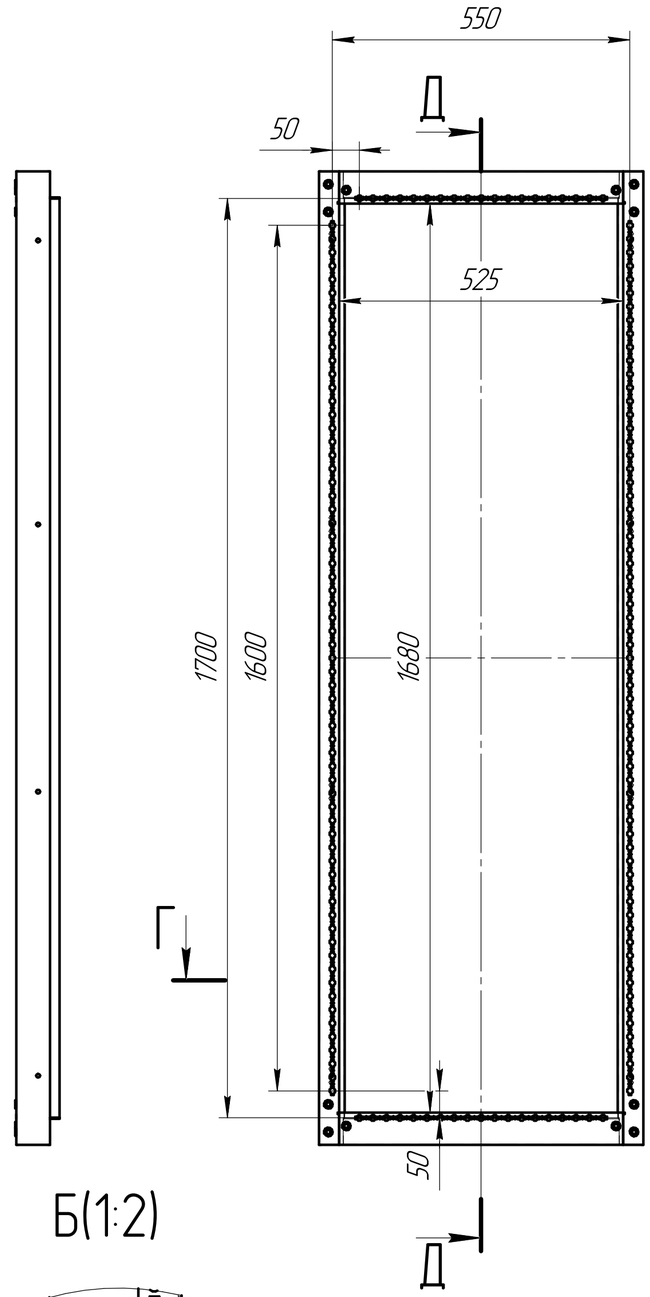

Д–Д

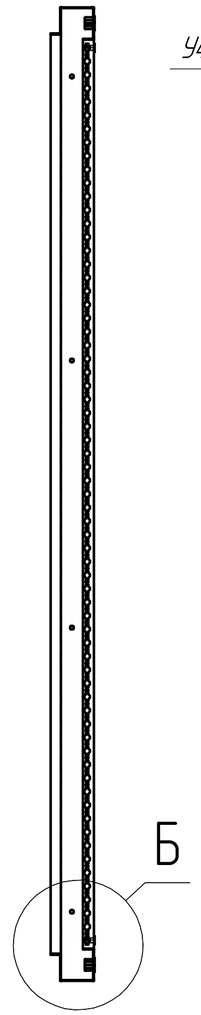

А(1:2)

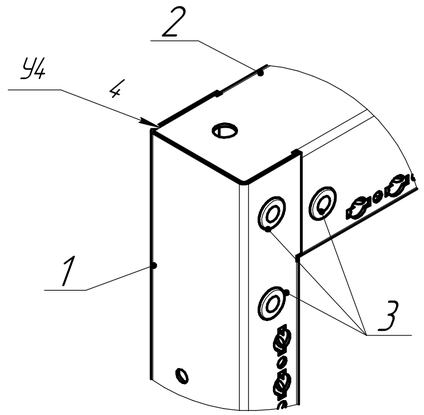

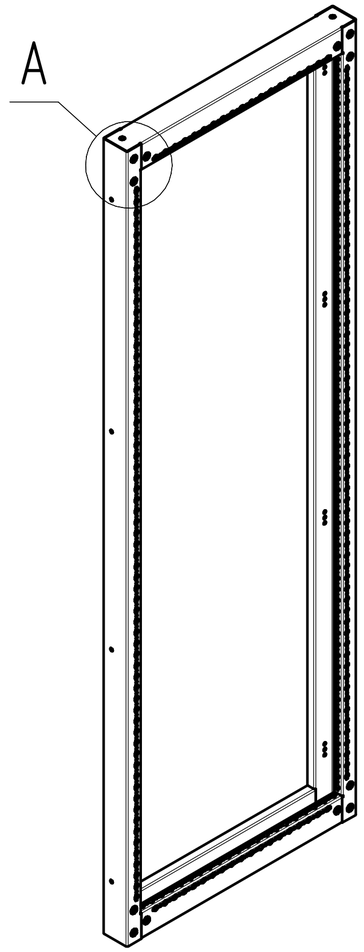

Б(1:2)

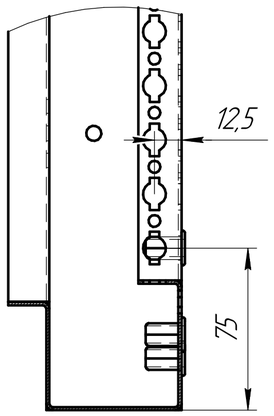

Г–Г

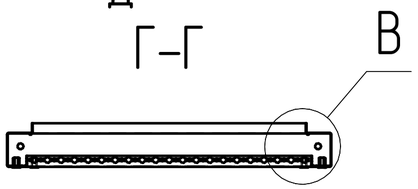

В(1:2)

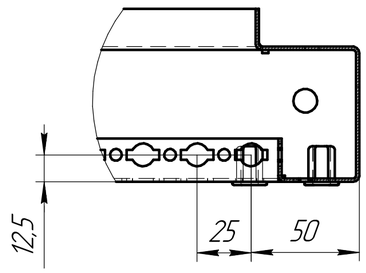

1. *Размеры для справок.
2. Общие допуски ГОСТ 30893.2–mK.
3. Сварка по ГОСТ 14771–76.

Формат	Зона	Поз.	Обозначение	Наименование	Кол.	Примечание
				Детали		
А2		1	32609DEK.01	Стойка рамы	2	
		2	32618DEK.02	Профиль фасадный	2	
				Стандартные изделия		
		3		Резьбовая заклёпка М8 шестигранная	12	

Изм.	Лист	№ докум.	Подп.	Дата	32617DEK			
Разраб.					Рама шкафа ВхШ 1800х600мм, RAL 7035, 2шт	Лит.	Масса	Масштаб
Пров.							9,5	1:8
Т.контр.						Лист	Листов 1	
Н.контр.								
Утв.								

Перв. примен. | Справ. № | Подп. и дата | Инв. № дубл. | Взам. инв. № | Подп. и дата | Инв. № подл.

Копировал | Формат А2